



Prefeitura Municipal do Salvador  
Secretaria Municipal de Desenvolvimento e Urbanismo  
CERTIDÃO DE ENDEREÇO

Processo SEDUR Nº

19350/2019

Requerente: <b>EMPRESA BRASILEIRA DE CORREIOS E TELÉGRAFOS</b>		Procurador: <b>IVAN SANTANA DE JESUS</b>	
Código do Logradouro <b>2870</b>	Logradouro Público <b>Avenida Paulo VI</b>	Nº Métrico <b>190</b>	Bairro <b>Pituba</b>
Compl. ---	Nº Sub-Unid. ---	Nome do Parcelamento: -----	
Nº de Alvará ---	Inscrição (ões) Imobiliária (s) <b>314.013-0</b>	Centróide do Lote X: <b>559.196,4</b> Y: <b>8.562659,8</b>	

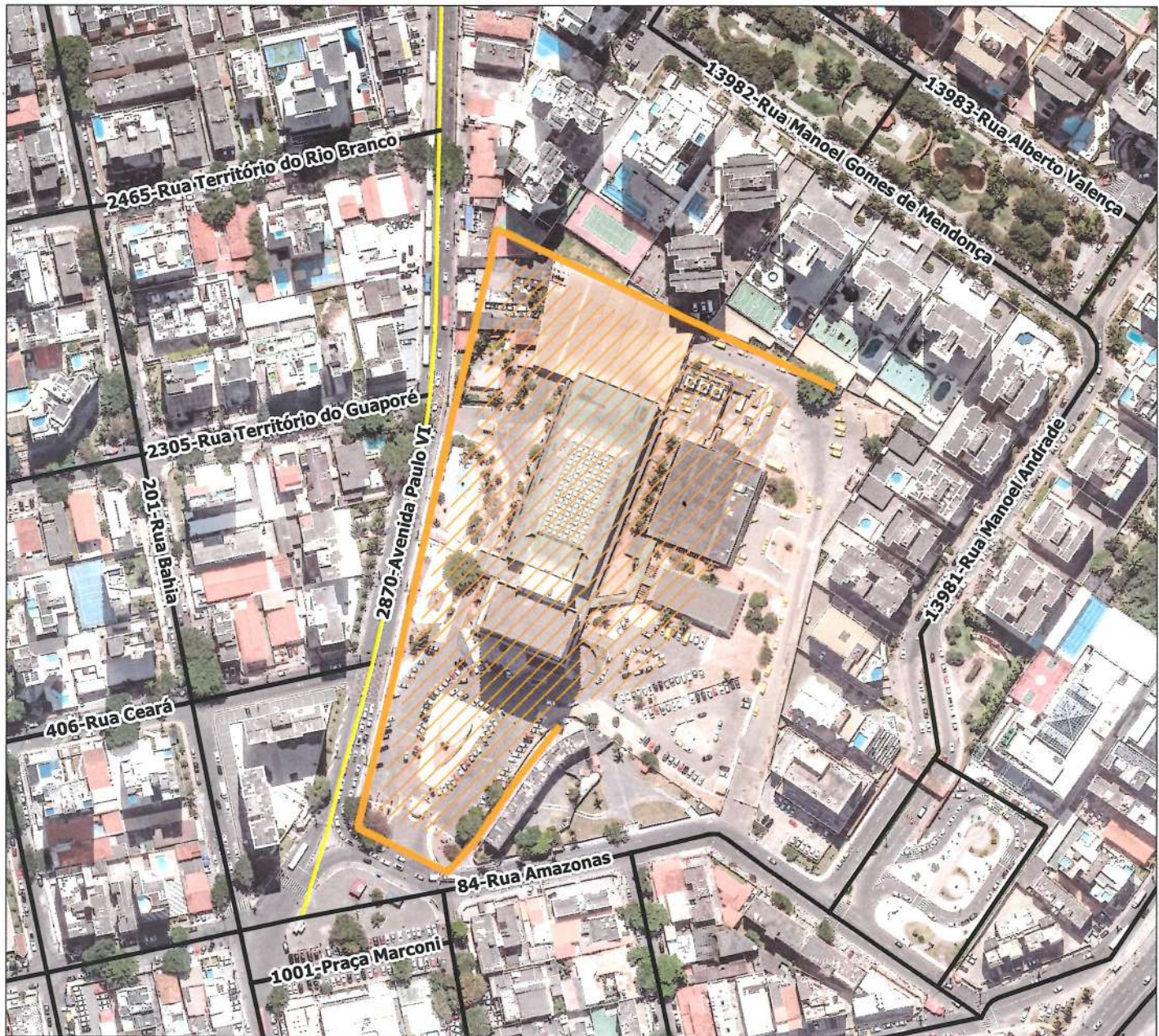

Observações:  
1- O imóvel tem acesso: Rua Amazonas, número métrico 1437.  
2- As inscrições imobiliárias: 128.058-9; 128.048-1; 450.616-2, estão inseridas dentro do poligonal do imóvel em questão.

Fonte:  
PMS - Ortofoto 2016-2017  
Sistema de projeção UTM, SIRGAS 2000 24S  
Lei de Bairros nº 9278/2017

Técnico Responsável  
*Antonio Nascimento*  
Antonio Nascimento 30/05/19

*Elba Guimarães Veiga*  
Elba Guimarães Veiga  
Gerência de Cadastro Técnico